



Scheda Stabilimento balneare

Nome stabilimento balneare	AUGUSTUS
Indirizzo	Viale della Repubblica 3
Città	Forte dei Marmi (Lu)
Contatti	Tel: +39 0584 787239 - reservation@augustusbeachclub.com
Sito web	https://www.augustusbeachclub.com

TESTATO DA: [Associazione di Promozione sociale Handy Superabile](#) nell'estate 2023

Nota Bene Le informazioni che seguono si riferiscono alla data di verifica riportata in calce ad ogni scheda. **L'Associazione** non è responsabile di eventuali modifiche significative apportate dalla struttura dopo la visita.

Sommario

Scheda Stabilimento balneare	1
Arrivo alla struttura	2
Parcheggio privato/pubblico	2
Percorso dal parcheggio all'ingresso principale	2
Reception accoglienza	3
Bar/ristorante	4
Percorsi interni e servizi comuni	6
Percorsi interni	6
Servizi igienici e doccia fruibili dagli ospiti con mobilità ridotta	7
Locale spogliatoio	8
Spiaggia	9
Area giochi per bambini	11
Piscina	12
Studi medici/strutture sanitarie	13

Progetto realizzato con il contributo della





Arrivo alla struttura

Parcheggio privato/pubblico

Presenza di parcheggio privato	SI
Tipologia di fondo del parcheggio privato	ghiaia
Presenza di posto auto riservato a persone con disabilità	SI
Parcheggio pubblico nelle vicinanze	SI
Tipologia di fondo del parcheggio pubblico	asfalto
	

Percorso dal parcheggio all'ingresso principale

Percorso dal parcheggio all'ingresso	Tramite piccola rampa in porfido + 2 rampe in legno con corrimano ad entrambi i lati e larghezza 160 cm, lunghezza 320 cm dislivello 40 cm pendenza 14%
Sono presenti indicatori e mappe tattili	NO
Larghezza utile porta/varco d'ingresso	superiore a 90 cm

Progetto realizzato con il contributo della





Reception accoglienza

Sistema di prenotazione ombrelloni	<input checked="" type="checkbox"/> Via web <input checked="" type="checkbox"/> Via telefono <input checked="" type="checkbox"/> In loco
Presenza di personale multilingue	SI





Presenza di piantina stabilimento con legenda servizi presenti	NO
Presenza di mappa visio-tattile	NO
Bacheca/pannelli informativi ad altezza media 130 cm in zona ben illuminata e dimensione caratteri almeno 14 dpi con rapporto contrasto superiore a 4,5:1	NO
Il Personale ha seguito corso di formazione su accoglienza persone con diverse disabilità	NO
	

Bar/ristorante

Tipologia di locale	Bar/ristorante
Accesso al locale	in piano mentre per raggiungere la veranda e la spiaggia si devono superare le seguenti rampe: prima rampa lunga 290 cm e dislivello 25 cm pendenza 9% - seconda rampa lunga 300 cm e dislivello 30 cm e pendenza 10 %
Larghezza utile porta/varco d'ingresso	superiore a 90 cm





Banco del bar	superiore a 100 cm
Tipologia dei tavoli	con supporto centrale
Spazio sottostante i tavoli da terra	69 cm
Menù multilingue	non rilevato
Menù con caratteri large print	NO
Menù in braille	NO
Servizio al tavolo per persone con disabilità	SI
Disponibilità di alimenti per celiaci	<input type="checkbox"/> pane <input type="checkbox"/> pasta <input type="checkbox"/> biscotti <input type="checkbox"/> gelati <input type="checkbox"/> alimenti pre-confezionati

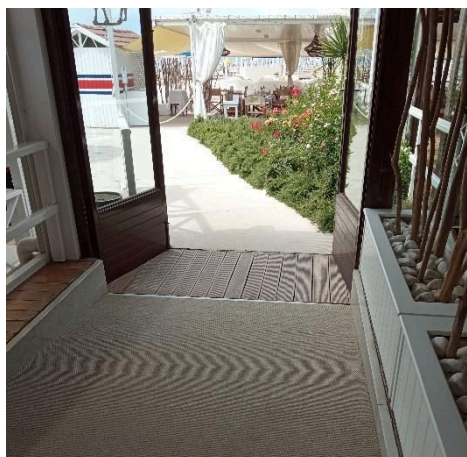

Progetto promosso da



Regione Toscana



Percorsi interni e servizi comuni

Percorsi interni

Indicare se i percorsi di collegamento ingresso-spiaggia sono in piano o con rampe oltre a quelli già descritti

percorsi privi di ostacoli

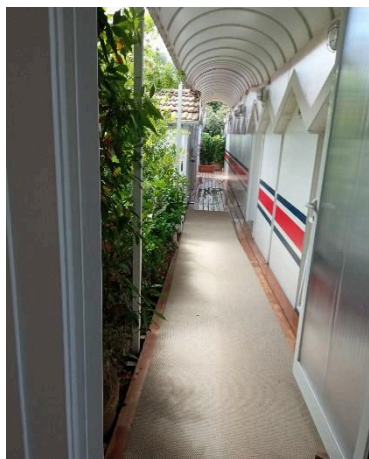

Progetto realizzato con il contributo della



Presidenza del
Consiglio dei Ministri
Ministro per la disabilità





Servizi igienici e doccia fruibili dagli ospiti con mobilità ridotta

Numero servizi igienici accessibili/fruibili dagli ospiti con mobilità ridotta	1
Accesso al locale	in piano
Larghezza utile porta d'ingresso	superiore a 90 cm
Altezza wc	50 cm
Sedile WC con dente frontale aperto	NO
Maniglioni di sostegno	ad entrambi i lati
Doccetta flessibile a lato del wc	NO
Spazio libero ai lati del wc	a sinistra 20 cm a destra superiore a 90 cm frontale superiore a 90 cm
Campanello elettrico/telefono	SI
Lavabo con spazio sottostante per accostamento carrozzina	70 cm
Altezza da terra bordo inferiore specchio	sufficiente per fruizione da persona in carrozzina
Fasciatoio per neonati	non rilevato
	

Progetto realizzato con il contributo della



Progetto promosso da



Regione Toscana

Disponibile doccia accessibile agli ospiti con mobilità ridotta
--

SI in comune con il locale wc



Progetto realizzato con il contributo della



**Presidenza del
Consiglio dei Ministri**
Ministro per la disabilità





Doccia a filo pavimento	SI
Sedia doccia	mancante
Maniglione di sostegno	SI
Presenza di soffione o saliscendi	soffione fisso con doccetta flessibile a 110 cm da terra
Campanello elettrico/telefono	NO
	

Locale spogliatoio

Disponibile spogliatoio accessibile agli ospiti con mobilità ridotta	SI
Accesso al locale	in piano
Larghezza utile porta/varco d'ingresso	90 cm
Dimensioni dello spogliatoio	sufficienti per manovra ospite in carrozzina
Presenza di lettino	NO
Altezza attaccapanni da terra	inferiore a 140 cm e fruibile da persona in carrozzina





Spiaggia

Tipologia di spiaggia	sabbia
Accesso alla spiaggia	Dal ristorante o dall'ingresso si raggiunge l'inizio della spiaggia attraverso le seguenti rampe: prima rampa lunga 290 cm e dislivello 25 cm pendenza 9% - seconda rampa lunga 300 cm e dislivello 30 cm e pendenza 10%
Passerella per raggiungere gli ombrelloni	SI
Tipologia della passerella	Cemento e PVC
Larghezza della passerella	100 cm



Progetto promosso da



Regione Toscana

 <p>SHOT ON REDMI 9 AI QUAD CAMERA</p>	
	
<p>Pedana anche amovibile fra passerella e postazione ombrellone per facilitare il passaggio e lo stazionamento con la carrozzina</p>	<p>SI</p>
<p>Disponibile sedia anfibia per balneazione persone con mobilità ridotta di proprietà o tramite associazione balneari</p>	<p>SI</p>

Progetto realizzato con il contributo della



Presidenza del
Consiglio dei Ministri
Ministro per la disabilità



Progetto promosso da



Regione Toscana



Area giochi per bambini

Area giochi per bambini	mancante
-------------------------	----------

Progetto realizzato con il contributo della



Presidenza del
Consiglio dei Ministri
Ministro per la disabilità





Progetto promosso da



Regione Toscana

Piscina

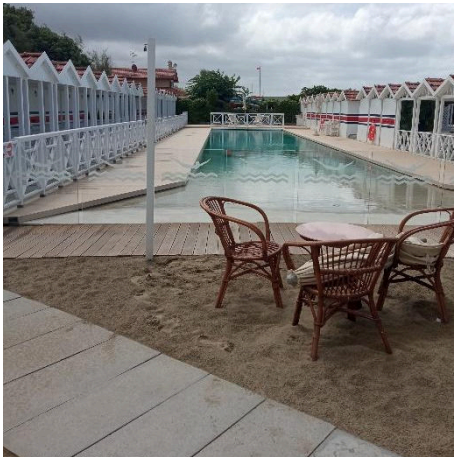
La struttura dispone di piscina	SI
Accesso alla piscina	in piano
Larghezza utile varco d'ingresso	superiore a 90 cm
Accesso alla vasca	con rampa liscia digradante
Ausili per balneazione ospiti con mobilità ridotta	sedia anfibia
	
	

Progetto realizzato con il contributo della



Presidenza del
Consiglio dei Ministri
Ministro per la disabilità



Studi medici/strutture sanitarie

Ospedali nei pressi della struttura	Ospedale Versilia SS 1, 335, 55049 Camaione LU Telefono: 0584 6051
Altre strutture sanitarie	Distretto Sanitario ASL N. 12 Viareggio Via Sant'Elme, 30 Tel. 058483873 Croce Verde Viale Italice, ang. via Risorgimento Tel. 058484013 Primo Soccorso gratuito per i codici bianchi Guardia medica notturna Tel. 0584 83896(h. 20-8) Misericordia Via P. I. da Carrara, 32 Tel. 0584752133/0584 752149 Servizio medico Casa di cura "San Camillo" Via P.I. da Carrara, 37 Tel. 0584 7391 Servizio di dialisi c/o Croce Verde Viale Italice, ang. via Risorgimento Tel.058484013 convenzionato con AUSL

TESTATO DA: **Associazione di Promozione sociale Handy Superabile in estate 2023**

